

Natura 2000-Managementplan 7415-441 "Nordschwarzwald"

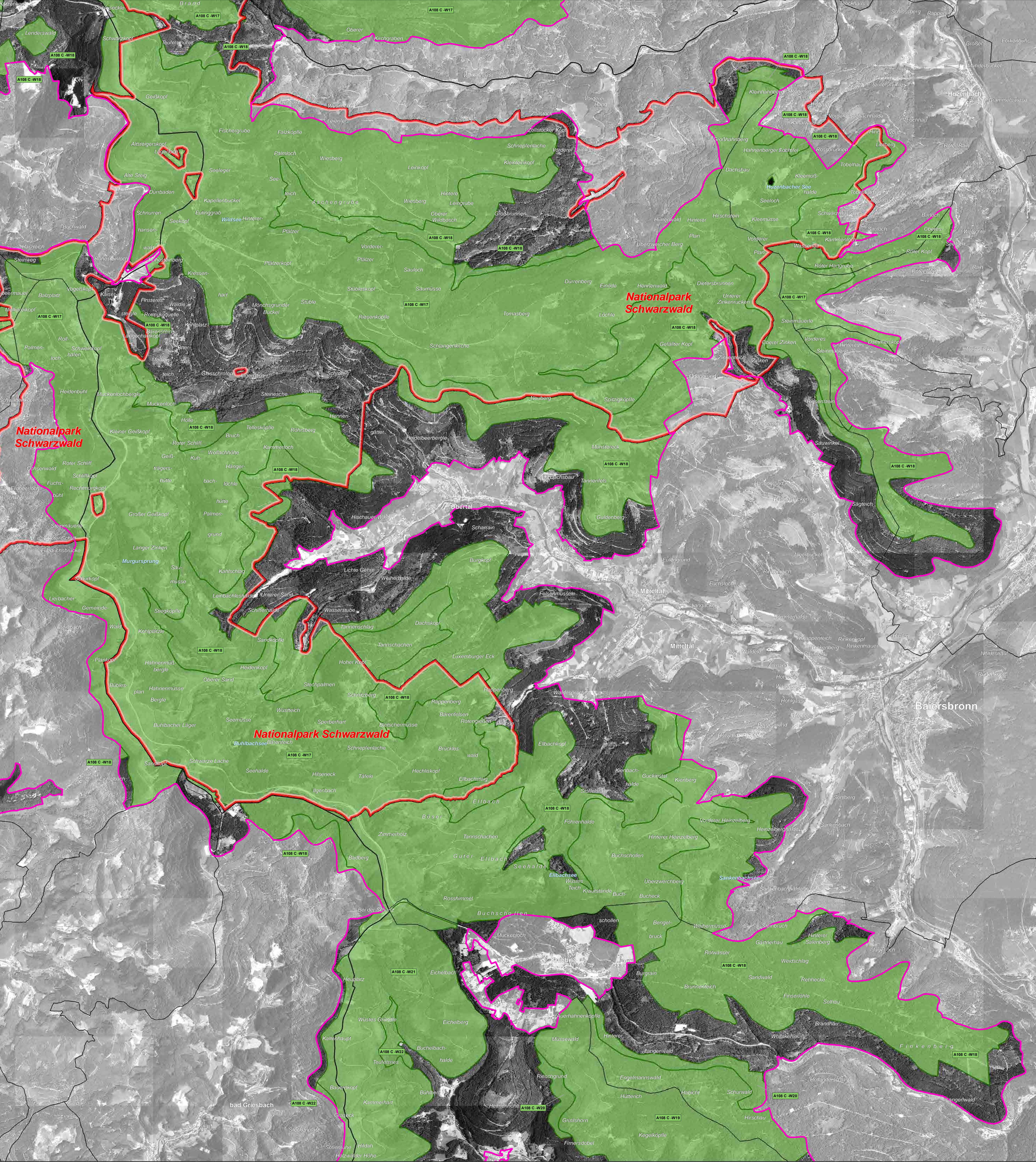

LEGENDE

Arten: Bestand (Lebensstätten / Artfundpunkte) und Erhaltungsziele
Erhaltung der Populationen und ihrer Lebensstätten in ihrem derzeitigen Zustand bzw. Aufwertung der verschlechterten Populationen und ihrer Lebensstätten

A108 - Auerhuhn (*Tetrao urogallus*)

Das Verbreitungsgebiet des Auerhuhns wurde im Rahmen des Aktionsplans Auerhuhn (APA) Maßnahmenplan 2023-2028 am 06.11.2023 vom Ministerium für Ernährung, Ländlichen Raum und Verbraucherschutz veröffentlicht.
Die in den Bestandes- und Zielkarten des MaP dargestellten Lebensstätten des Auerhuhns wurden dem APA-Maßnahmenplan unverändert entnommen.
Die im APA-Maßnahmenplan dargestellten Lebensräume außerhalb des Vogelschutzgebietes werden im MaP nicht dargestellt.

Bitte beachten Sie:
Alle anderen Vogelarten, die im Rahmen des Managementplans "7415-441 Nord-schwarzwald" untersucht wurden, sind in den zwei Bestandeskarten "Bestandes- und Zielekarte (Teil A) Lebensstätten Vögel" und "Bestandes- und Zielekarte (Teil B) Lebensstätten Vögel" dargestellt.

Erläuterung des Kürzels

A108 C-W15

Numer der Erfassungseinheit (es wird die f.d. Nummer der insg. 14-stelligen Zahl genannt);
ein vorangestelltes W bezeichnet die Walddaten

Bewertung des Erhaltungszustandes
Art-Code

Die Farbe des Kastens entspricht der Farbe der Lebensstätte einer Art.

Bewertung des Erhaltungszustandes

A hervorragender Erhaltungszustand
B guter Erhaltungszustand
C durchschnittlicher oder beschränkter Erhaltungszustand

Arten: Entwicklungsziele
Aufwertung bestehender Lebensstätten werden aus kartografischen Gründen nicht dargestellt. Sie umfassen die Verbesserung des derzeitigen Erhaltungszustandes.

Gebietsgrenzen

VSG 7415-441 "Nordschwarzwald"

Nationalpark Schwarzwald

Gemarkungsgrenze

Kreisgrenze

Hinweis zur Legende: Da die Legende für alle Teilkarten gleichermaßen gilt, kann es sein, dass in dem jeweiligen Kartenblatt nicht alle Lebensstätten einer Art, die in der Legende aufgeführt sind, vorkommen.

Grundlage:

Topographische Übersichtskarte TÜK 500
Orthophoto 1:10.000 (DOP)
Automatisiertes Liegenschaftskataster (ALK)

© Landesamt für Geoinformation und Landentwicklung Baden-Württemberg (LGL)
(www.lgl-bw.de) Az.: 2851.9-1/19

0 250 500 1.000 Meter

N

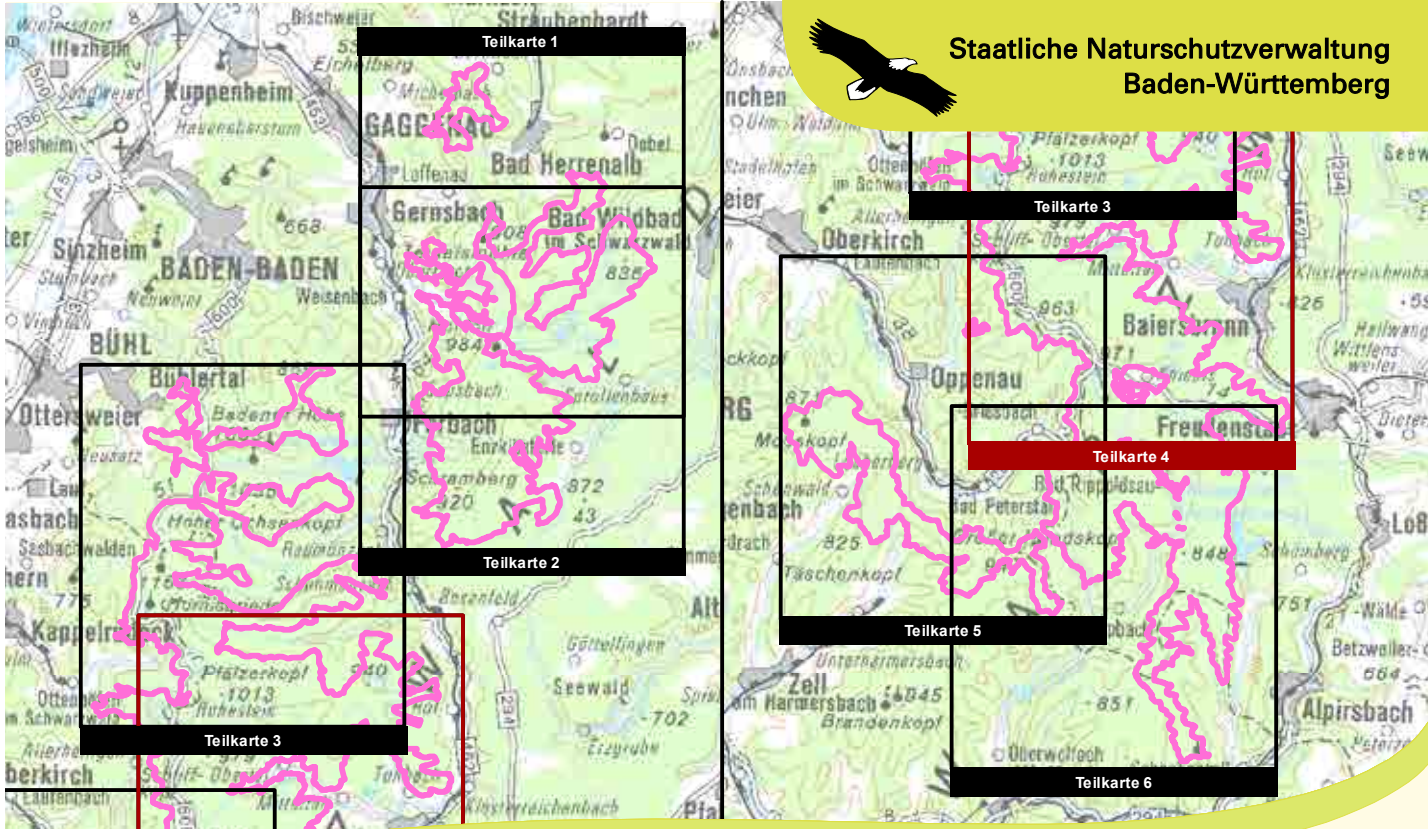

Managementplan
für das Vogelschutzgebiet
7415-441 „Nordschwarzwald“



Bestandes- und Zielekarte (Teil C) Lebensstätte Auerhuhn

Teilkarte 4

Bearbeiter	NABU-Waldinstitut (ehemals ILN)
Gezeichnet	NABU-Waldinstitut (ehemals ILN)
Gefertigt	08.10.2024
Stand der Kartierung	06.11.2023
Maßstab	1 : 20.000



gefordert mit Mitteln der EU



Baden-Württemberg
REGIERUNGSPRÄSIDIUM KARLSRUHE